

Instructie ophangen rookmelder

- De rookmelder moet minimaal 50cm uit de wand en 50cm van de lamp af gemonteerd te worden tegen het plafond.

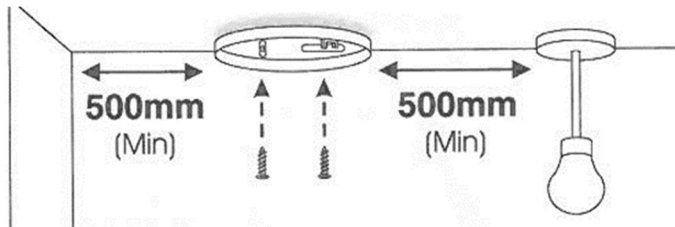

Indien de ruimte klein is dan in elk geval de rookmelder **minimaal 50 cm** van elke wand te monteren.

Indien de ruimte te klein is dan in elk geval de rookmelder zoveel mogelijk in **het midden plaatsen** en nooit minder dan 30cm uit de wand.

- Als de ruimte waar de rookmelder moet hangen grenst aan de badkamer, probeer dan een plek te vinden die zover mogelijk van de badkamerdeur af ligt.
- Maak het plafond op de gewenste positie eerst schoon en vetvrij.
- Draai de rookmelder in de voetplaat vast. Hiermee activeert u de rookmelder. Als het goed is gaat het lampje 1 x branden.

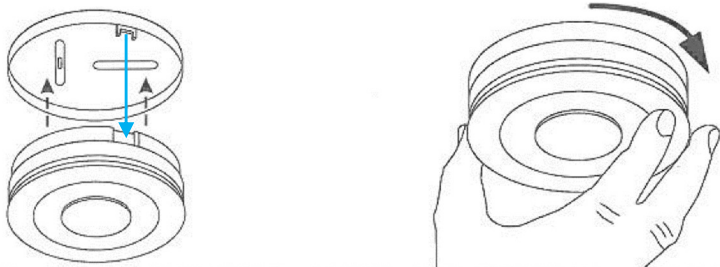

- Verwijder de rode folie van de plakstrips op de achterzijde van de voetplaat.
- Plak de rookmelder op de aangegeven positie en houdt deze **20 seconden** tegen het plafond gedrukt.
- Nadat u de rookmelder heeft geplaatst, test hem dan 1 x door de testknop in te drukken en deze even vast te houden.



Let op:

- Heeft u een schuine dakconstructie op de bovenste verdieping? Dan kunt u de rookmelder op de nokbalk (balk in punt van dak) plakken. Of ca. 50cm vanuit de punt van het dak tegen het schuine gedeelte van het dak.
- Op vlieringen / zolders zonder vaste trap hoeven geen rookmelders te komen.
- In kelders hoeven ook geen rookmelders te komen.
- Mocht u in de aangegeven ruimte(s) zelf al rookmelders hebben opgehangen, dan kunt u deze in een andere ruimte ophangen, voor extra veiligheid. Voor meer **veiligheidstips**, zie www.brandweer.nl
- **De rookmelders van Wonen Limburg moeten echt in de aangegeven ruimtes worden aangebracht, om te voldoen aan de wetgeving.**

